

8

Discriminantes

Discriminantes.

- Funcionamiento similar al de los *Campos Personalizados*, con la diferencia de que en los *Campos Personalizados* podemos escribir texto como contenido del campo y en los *discriminantes* sólo podemos activar el campo o desactivarlo (Activado como “Sí”, desactivado como “No”).

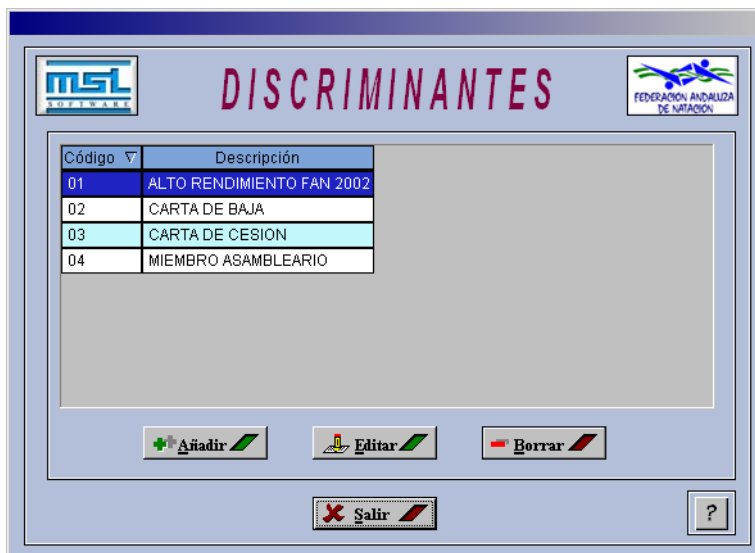

Pantalla 1: Discriminantes.



Nota:

Los discriminantes sirven para agrupar a clubes, federaciones o licencias con una o varias características comunes. Por ejemplo si se desea tener de alguna manera marcados aquellas licencias que estén becadas se debe de crear un discriminante que se denomine "Becados" y posteriormente seleccionarlo en aquellas licencias que tenga esta característica. Además, en la pantalla de búsqueda podrá realizarse una búsqueda de estas licencias con dicho discriminante. Lo mismo puede hacerse en los clubes y federaciones.

Añadir un Discriminante:

- Para añadir un Discriminante pulsamos el botón “Añadir”.
- Obtendremos la siguiente pantalla:



Pantalla 2: Añadir Discriminante.

- **Código:** Caracteres de dos dígitos para identificar el discriminante. Es alfanumérico, por lo que podemos escribir números y letras.
- **Descripción:** Escribimos el nombre del Discriminante.

Editar un Discriminante:

- Seleccionamos el discriminante y pulsamos en el botón "Editar", obtendremos la siguiente pantalla:

Una ventana de diálogo titulada "Modificar Discriminante". Dentro de la ventana hay un formulario con dos campos de texto. El primer campo está etiquetado "Código:" y contiene el valor "02". El segundo campo está etiquetado "Descripción:" y contiene el valor "CARTA DE BAJA". Debajo del formulario hay dos botones: "Aceptar" con un icono de una bandera verde y "Cancelar" con un icono de una bandera roja.

Pantalla 3: Modificar Discriminante.

- Sólo podemos modificar la *descripción* del discriminante, pero no el código.

Eliminar un Discriminante:

- Para eliminarlo, lo seleccionamos y pulsamos el botón "Borrar".
- Nos mostrará una pantalla de confirmación:

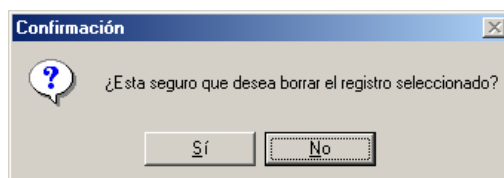
Una ventana de diálogo titulada "Confirmación". A la izquierda hay un icono de una interrogación dentro de un círculo azul. A la derecha del icono se encuentra el texto "¿Esta seguro que desea borrar el registro seleccionado?". Debajo del texto hay dos botones: "Sí" y "No".

Pantalla 4: Confirmación para eliminar el registro.



Importante:

Cuando eliminamos un Discriminante no lo podremos usar en otras federaciones, clubes o Licencias. Pero en aquellas en las que tiene un valor establecido se mantiene. Pero ya no podremos hacer las búsquedas por este discriminante.

Relación de los Discriminantes con Licencias, Clubes o Federaciones.

- Como se ha indicado, los Discriminantes complementan la información de federaciones, clubes y datos de Licencias. Son elementos comunes para todos, pero en cada federación, club o Licencia podemos marcar el dato particular que se quiera.
- Sí vemos la pantalla de Licencias, nos encontramos con la siguiente opción:

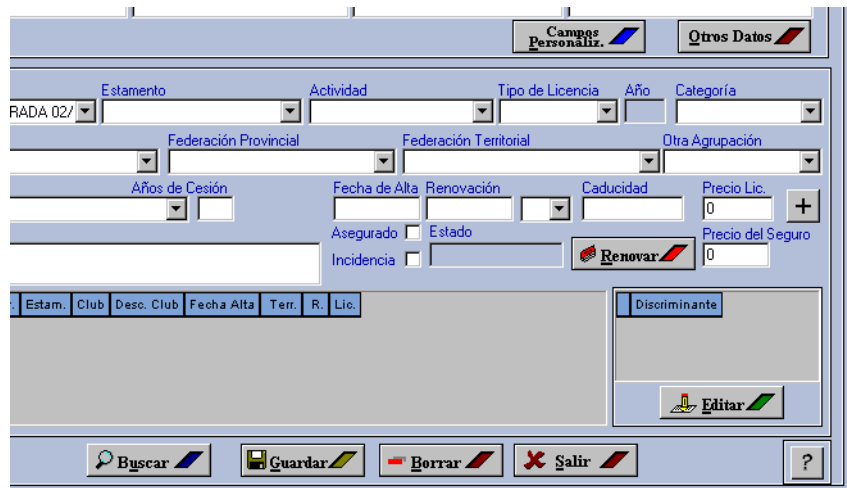

Pantalla 5: Zona de la pantalla de Licencias donde podemos ver los Discriminantes.

En la parte inferior de la pantalla vemos la opción de Discriminantes.

- A una persona determinada que tengamos dada de alta, le podemos ampliar la información usando los Discriminantes:

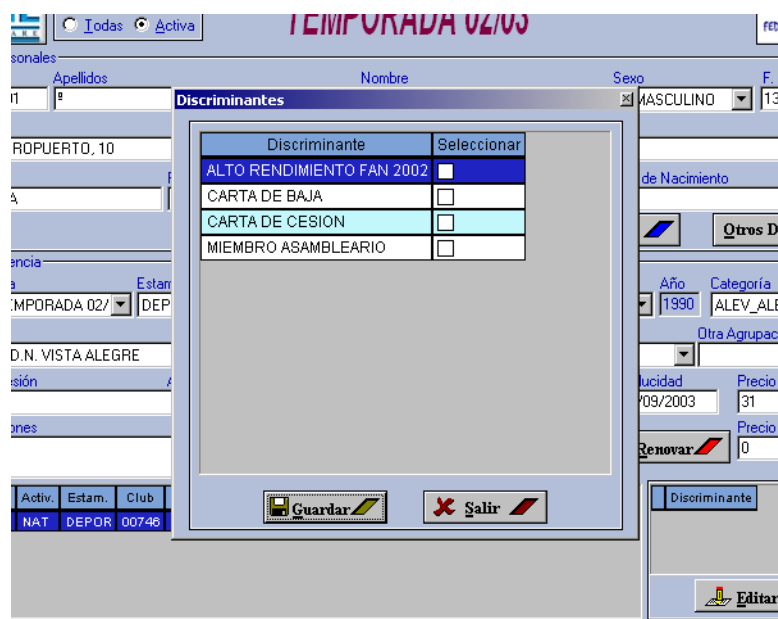

Pantalla 6: Discriminantes en Licencias.

En este ejemplo a una persona determinada le podemos marcar que tiene una "Carta de Baja" o es "Miembro Asambleario".

- Sí miramos la pantalla de Clubes o de Federaciones, también podemos ver el botón, con la misma función que la comentada en Licencias.
- Podemos hacer una búsqueda de Licencias filtrando por algún discriminante determinado.



Ultra agrupación

Postal

Nacionalidad

Discriminantes 04_MIEMBRO ASAMBLEAF

es cedidos

Campos Personalizados

Buscar

idos	Nombre	S.	Año	Club	Descripción	F.Ter.
RENO	ANTONIO LUIS	M	1961	00110	R.C. MEDITERRANEO	101
RENO	ANTONIO LUIS	M	1961	00110	R.C. MEDITERRANEO	101
YANO	FCO.JAVIER	M	1960	F0101	FED. ANDALUZA NATACION	101
YANO	FCO.JAVIER	M	1960	F0101	FED. ANDALUZA NATACION	101
IEZ	LORENZO	M	1965	D0118	DEL GRANADINA NATACION	101
IEZ	LORENZO	M	1965	F0101	FED. ANDALUZA NATACION	101

Pantalla 7: Búsqueda de Licencias filtrando por Discriminante.