

20

Cambio de Club

Cambio de Club.

- Opción que sirve para poder realizar un cambio de Club por una Licencia en cualquier momento de la Temporada, e incluso en el Histórico¹.



Nota:

El poder realizar un cambio de Club por una Licencia en cualquier momento de la Temporada dependerá de la Normativa de la RFEN y de las distintas Federaciones Territoriales.

Puede ser que nos hayamos equivocado en seleccionar la Licencia de una persona y participe con un club que no es el suyo en algunas competiciones, usaremos esta opción para solucionar el problema de una forma rápida.

The screenshot shows a dialog box titled 'Cambio de Club'. It has a light blue background and a white border. Inside, there are several input fields and a checkbox. The fields are labeled: 'Licencia' (with a small dropdown arrow), 'Fecha de Nacimiento', 'Nombre', 'Club' (with a small dropdown arrow), 'Nuevo Club' (with a small dropdown arrow), 'Desde', and 'Hasta'. Below these fields is a checkbox labeled 'Cambios en el histórico'. At the bottom of the dialog, there are three buttons: 'Aceptar' with a green checkmark icon, 'Cancelar' with a red X icon, and a small square button with a question mark icon.

Pantalla 1: Cambio de Club.

- Iremos rellenando los distintos campos que nos muestra la pantalla anterior:
 - *Licencia* → Escribimos el número de Licencia de la persona a la que queremos cambiar de Club.
 - *Fecha de Nacimiento* → Nos aparecerá de forma automática en caso de que la Licencia exista en nuestra base. Será la fecha de Nacimiento de la persona titular del número de Licencia.
 - *Nombre* → Nos aparecerá de forma automática, será el nombre de la persona que tiene el número de Licencia.

¹ Para más información sobre el Histórico de Resultados, consulta el Capítulo 37.

- *Nuevo Club* → Es el Código de Club al que queremos cambiar dicha Licencia. Escribimos el código del Club y nos aparecerá por pantalla la descripción del mismo para evitar errores.
- *Desde* → Fecha desde la que queremos hacer efectivo el cambio de Club. Por ejemplo, suponemos que cambia de Club en enero de este año. La fecha "Desde" será 01/01/2003.
- *Hasta* → Fecha hasta la que se quiere hacer efectivo el cambio².
- *Cambios en el Histórico* → En caso de que se quiera que el cambio de Club se haga extensivo a los datos guardados en el Histórico.



Nota:

Tanto el nombre como la fecha de nacimiento son campos que nos aparecen de forma automática para comprobar que se trata de la persona correcta.

- Ejemplo: Mostraremos el cambio de Club de una Licencia determinada:
 - En la pantalla de "Cambio de Club", escribimos el número de Licencia a cambiar, el Club al que pertenece en la base de Licencias y el Club al que se quiere cambiar. Marcamos las Fechas (la de Hasta haremos que coincida con el final de Temporada). En caso de que se quiera que el cambio también afecte al histórico marcaremos la opción.

Pantalla 2: Cambio de Club de una Licencia determinada.

- Comprobamos que los datos son correctos y pulsamos en "Aceptar"

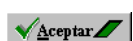

² Puede parecer extraño por nuestra propia normativa que una Licencia pueda cambiar de Club por un periodo de tiempo. Por lo general cambiará, y en determinados casos, desde una fecha, sin un final preciso. Estos campos aparecen pues a efectos de programación.

- o Nos aparecerá ventana de confirmación:

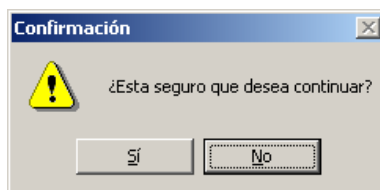

Pantalla 3: Confirmación de cambio de Club.

- o Podemos hacer una comprobación de que el cambio ha sido efectivo, por ejemplo desde la pantalla de Búsqueda de Resultados por prueba:

	Licencia	Nombre	Año	Club	Desc.	Marca	Fecha	Lugar	C.	P.	Parcial	Borrar
1	053351720	GAVIÑO AROCA JUAN	1990	00565	C.N. BORMUJOS	36.69	23/11/2002	SEVILLA	M	25	Si	<input type="checkbox"/>
2	053351720	GAVIÑO AROCA JUAN	1990	00088	C.N. MAIRENA ALJARAFE	38.04	12/04/2003	SEVILLA	E	25	Si	<input type="checkbox"/>
3	053351720	GAVIÑO AROCA JUAN	1990	00565	C.N. BORMUJOS	38.38	14/12/2002	SEVILLA	M	25	Si	<input type="checkbox"/>

Pantalla 4: Búsqueda de Resultados por Prueba.

Vemos en esta pantalla, una misma Licencia tiene marcas pertenecientes a dos clubes distintos en una misma temporada (antes del 01/01/2003 con el C.N. Bormujos y después de esta fecha con el C.N. Mairena Aljarafe).

- El cambio de Club afectará tanto a la Licencia propiamente, como a los resultados asociados a dicha Licencia, e incluso al Histórico en caso de que se haya marcado la opción.



Importante:

Como se ha explicado, el proceso afectará también a las marcas, pero a aquellas que se hallen comprendidas en el rango de fechas marcado.

- Puede ser que la Licencia no exista. El programa nos mostrará una pantalla de aviso:
 Obviamente no podremos hacer ningún cambio.

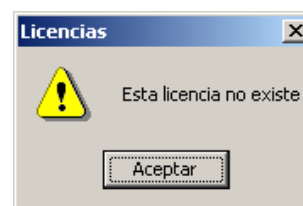

Pantalla 5: Aviso de Licencia inexistente.



Nota:

Los cambios de Club no tienen sentido cuando el programa lo usa un club, ya que pierde toda la información relativa a esa Licencia. Por lo general ésta opción se utilizará en las Delegaciones Provinciales, Federaciones Territoriales o en la Nacional.

